

EXLUSIVE GREEN 35 CSI e

Vegghengt miljøvennlig kondenserende gasskjel.

- Elektronisk tenning og flammeovervåkning
- Trykkekspansjonsbeholder/ekspansjonskar
- Prioriteringsventil
- Manometer
- Elektronisk termometer
- Frostsikkringsfunksjon
- Automatisk pumpefunksjon
- Microprocessorstyring av kjeledrift
- Utekompansering
- Med plateveksler for forbuksvann

OBS! Med innebygd varmtvannsforsyning!
Bruk ALLTID skilletrafo ved tilkobling til anlegg uten nulleder.

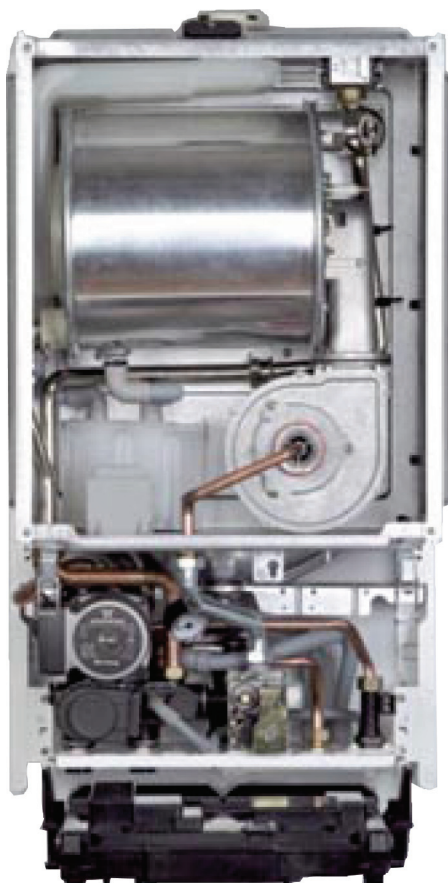

Beretta Exclusive Green 35 CSI e

Exclusive Green 35 CSI e har et arbeidsområde fra 7 kW til 34,6 kW. Dette gjør at kjelen kan brukes i de fleste husstandene i Norge. Kjelen leveres fra fabrikk med innebygget tappevannsprioritering. Alle rørtilkoblinger er i kjelens bunn.

I samarbeid med teknologisk institutt i Milano har Beretta utviklet en helt ny Exclusive Green serie, som er banebrytende for kondenserende kjeler.

Det helt nyutviklede hovedveksleren (brennkammeret) har elementer fra alle de beste vekslere vi kjenner i dag, samlet i en helt ny enhet. Beretta har 132 verdenspatenter på denne vekslere alene, dette gjør at man ikke finner andre kjeler med samme type vekslere.

Kjelen er meget støysvak. Dette gjør kjelen til markedets mest støysvake kjele. For å oppnå god kvalitet og lang holdbarhet er det foretatt langtidstesting i laboratorium, hvor kjelen er "stresset" maksimalt. Dette gir deg en kjele du kan stole på.

Beretta Exclusive Green har innebygget utekompansering. Når denne tilkobles en uteføler, reguleres turvannstemperaturen i forhold til utetemperatur. Dette gir optimal drift, god driftsøkonomi og større komfort.

Betjening av kjelen

Beretta har utviklet ett styringspanel som er enkelt og betjene og lett og lese. Dette styringspanelet gjør det enkelt å stille inn de forskjellige parameterene samt driftsformer.

Som bruker er det kun 3 parametere du behøver å stille inn:

- Turtemperatur til varmeanlegg
- Tappevannstemperatur (om varmtvannsbereder er tilkoblet).
- Sommer/vinterdrift

På styrepanelets display kan man avlese anleggets trykk og temperaturer. Om det oppstår feil på anlegget vises en kode i displayet, disse feilene kan normalt resettes av bruker og kjelen kan startes på nytt.

Beretta Exclusive Green kan programmeres til å kjøre med to turvannstemperaturer. Dette er en stor fordel på anlegg hvor gulvvarme og radiatoroppvarming kombineres.



TEKNISK INFORMASJON:

INFORMASJON	CE 0694 BQ0479	35 CSI e
Nominell ytelse:	kW	34,6
Minimumsyttelse:	kW	7,0
Virkningsgrad:	%	109
Disponibelt pumpetrykk ved en vannmengde på:	mbar l/t	380 800
Vannrett plasert avtrekk Ø60/100mm Maks. lengde:	m	7,8
Loddrett plasert avtrekk Ø60/100 Maks. lengde:	m	8,8
Splittavtrekk Ø80mm Maks. lengde inntakk/avtrekk:	m	50+50
Dimensjoner:	Høyde - mm Bredde - mm Dybde - mm	845 452,5 358,5
Vekt:	Kg	47

Kjelene har lukket forbrenning, noe som gjør at det ikke kan sive røkgass ut i kjelens oppstillingsrom. Det fleksible avtrekk/pipesystemet kan monteres loddrett eller vannrett, systemet leveres som balansert- eller splittavtrekk. Dette gjør at kjelen kan monteres nær sagt i hvilke rom som helst.

Kjelene er testet på Dansk Gassteknisk Center, her er virkningsgraden målt og resultatet er at denne kjelen er bland de beste.
Energimerling: A

Kjelen leveres standrd for naturgass (LNG) fra fabrikk. LPG-kit kan bestilles separat og ettermonteres før oppstart om propangass skal benyttes på anlegget.

Produkt:

Beretta Exclusive Green 35 CSI e
LPG-kit

Varenr:

B1150363
R01005390

Kode:



Pris:

Skilletrafo - se side 57.